

MÓDULO

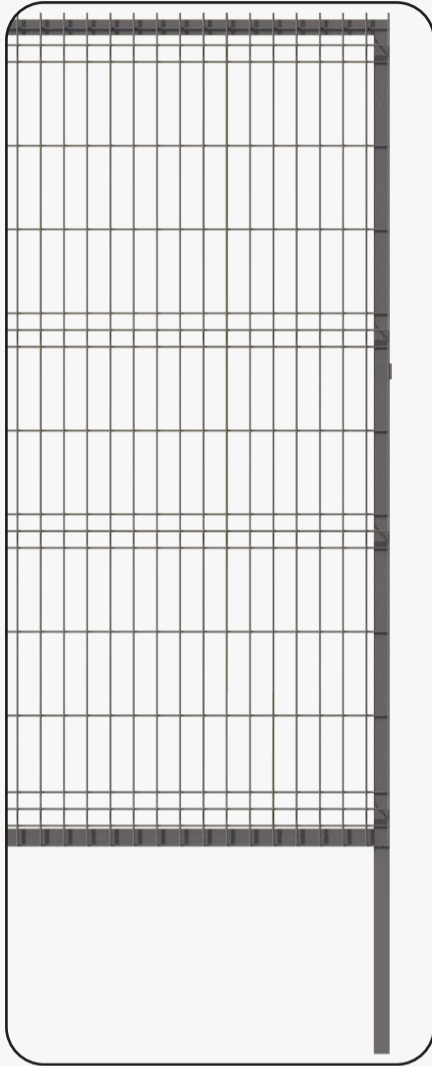

PORTA CANDADO



CAMISA ALMACENAJE

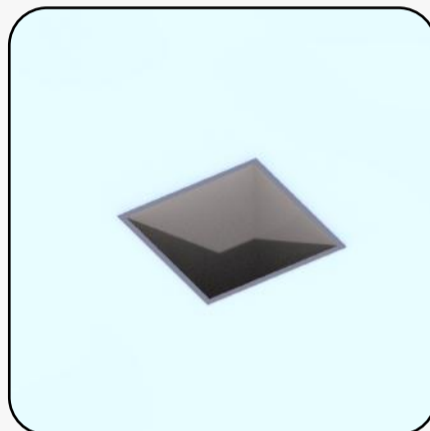

APERTURA DE LA CERCA

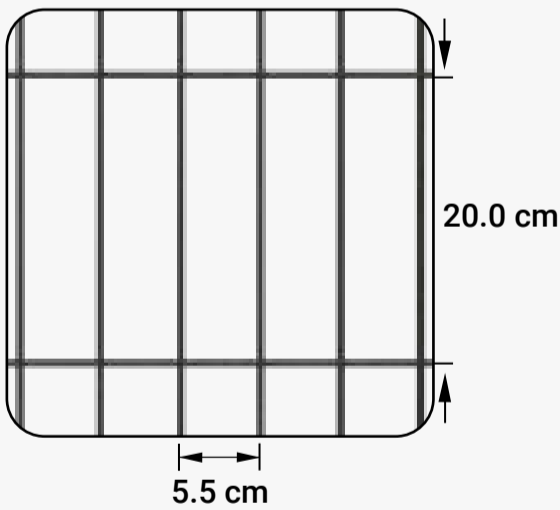

FIJACIÓN DEL POSTE

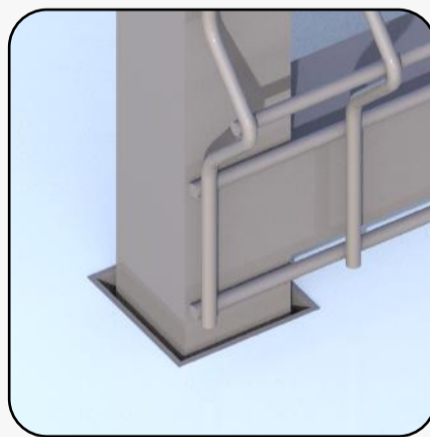

MEDIDAS DISPONIBLES

DISEÑO	ALTURA (m)	CLARO (m)	PESO TEÓRICO (kg)	PORTACANDADO POR MÓDULO
Módulo quitapón	1.00	2.50	18	2
	1.50	2.50	27	2
	2.00	2.50	39	2
	2.50	2.50	43	2

Descripción general

Cercado modular/movible, compuesto por un marco, cerca y porta candados que permiten la unión entre paneles. Ideal para delimitar espacios de manera temporal.

Disponible en cualquiera de nuestras cercas y colores.

Materiales

ALAMBRE

CALIBRE	GALVANIZADO	RESISTENCIA A LA TENSIÓN
6 (0.194")	40-65 g/m ²	47-55 kg/mm ²

MARCO

MEDIDA	CALIBRE	GALVANIZADO
1.5" x 1.5"	18	G60

CAMISA DE ANCLAJE

MEDIDA	CALIBRE	GALVANIZADO
2" X 2"	14	G60

PORTA CANDADO

MEDIDA	CALIBRE	GALVANIZADO
1.5"	3/16"	Galvanizado electrolítico

Especificaciones de la pintura

ACABADO ESTÁNDAR

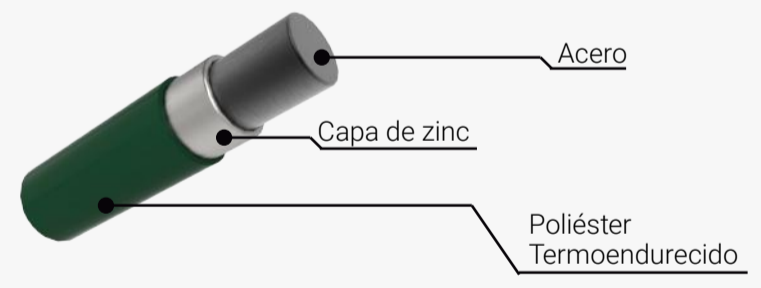

CARACTERÍSTICAS

Duración de hasta 1000 hrs de cámara salina
Espesor de la pintura 3 milésimas mín.
Pintura libre de TGIC

Paleta de colores disponible

